FLUJO DE REGISTRO DE EMPRESAS, PERSONAS Y VEHICULOS EN APM TERMINALS INLAND SERVICES S.A.

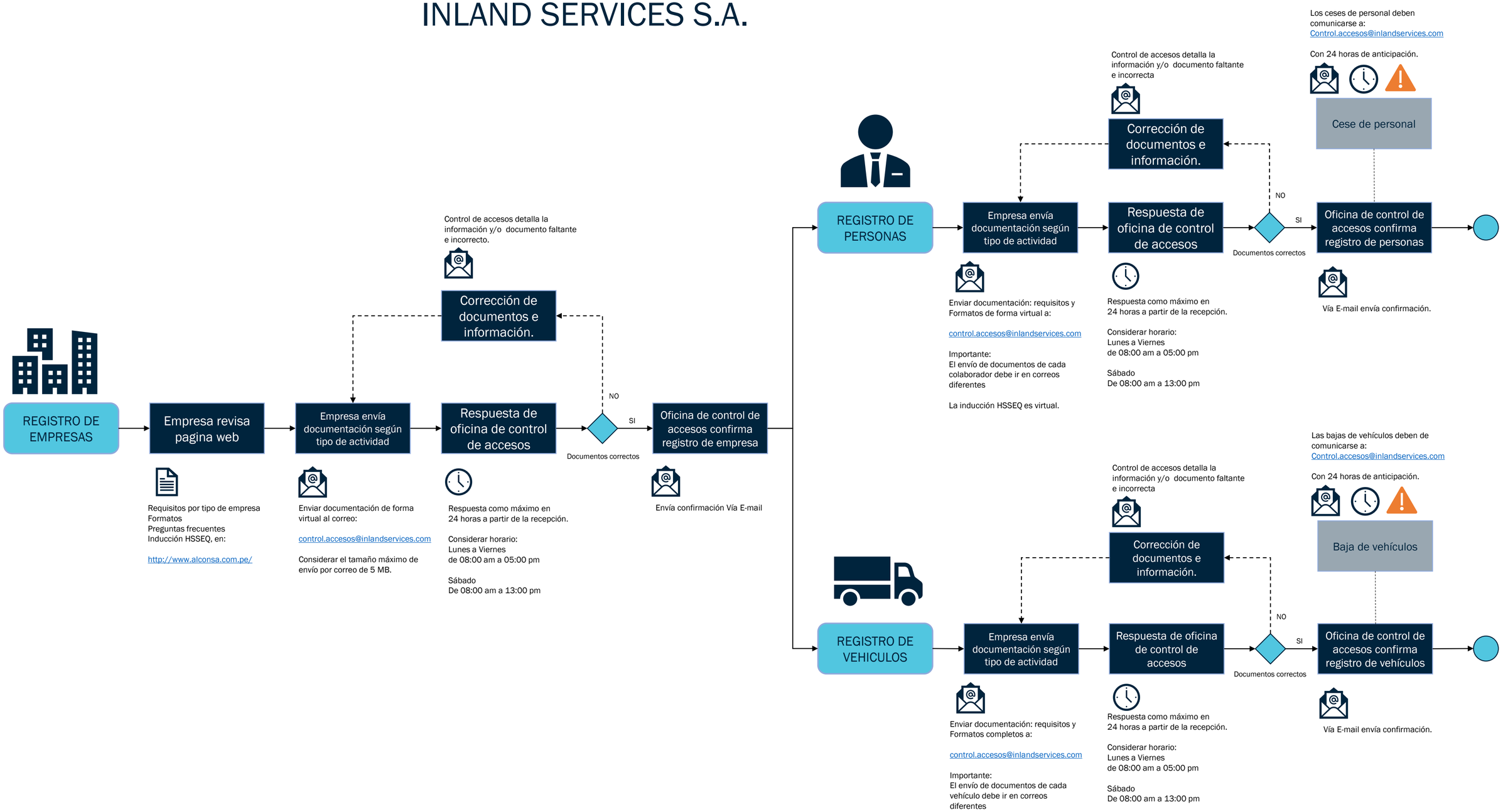

FECHA ULT. REVISIÓN.	ÁREA ENCARGADA	APROBADO POR:
10-05-2020	Security WSA	--